Вышивка крестом · счётная схема

Сердечко

Сетка 9 × 9 · вышить 55 крестиков
Канва Aida 14 · размер вышивки 1,6 × 1,6 см
Отрез канвы 11,6 × 11,6 см · припуск 5 см с каждой стороны
Вышивать в 2 нити.

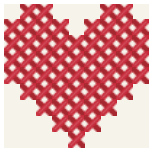

Нитки для работы

Рабочая длина указана приблизительно. К покупке, если дома нет этих ниток, — 1 моток по 8 м.

Символ	Мулине	Крестиков	Рабочая нить	К покупке
●	DMC 321 · Красный	55	≈ 76 см	1 моток

Счётная схема

Рамка отмечает центр. Стрелка показывает первый ряд вышивки — девять крестиков в пятом ряду сетки.

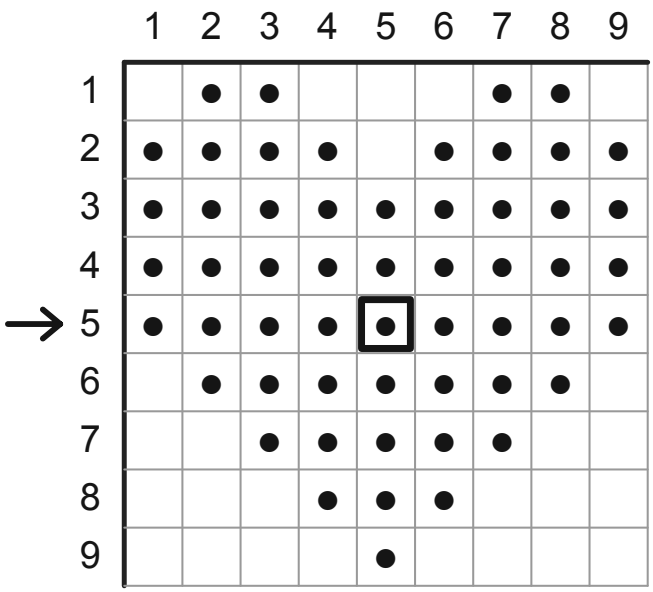

Порядок работы

Совместите центр канвы с красной клеткой в пятом ряду и пятом столбце схемы.

1. От центральной клетки отсчитайте четыре клетки влево. С этого края пройдите девять клеток полукрестом, затем вернитесь и закройте ряд.
2. Под готовым рядом вышейте по очереди семь, пять, три и один крестик. Начало каждого нового ряда сдвигается на одну клетку к середине.
3. Сверху добавьте ещё два ряда по девять крестиков. У двух верхних рядов середина пустая. Сверьтесь со схемой, чтобы у сердечка получилась выемка.

> В пятом ряду девять крестиков, в шестом — семь. Завершив узор, проведите нить под несколькими стежками на изнанке и обрежьте хвостик.

Вышивка крестом · счётная схема

Маленькая ель

Сетка 11 × 11 · вышить 59 крестиков
Канва Aida 14 · размер вышивки 2 × 2 см
Отрез канвы 12 × 12 см · припуск 5 см с каждой стороны
Вышивать в 2 нити.

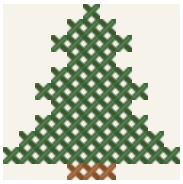

Нитки для работы

Рабочая длина указана приблизительно. К покупке, если дома нет этих ниток, — 2 мотка по 8 м.

Символ	Мулине	Крестиков	Рабочая нить	К покупке
●	DMC 3346 · Хвойный	56	≈ 77 см	1 моток
×	DMC 434 · Коричневый	3	≈ 4 см	1 моток

Счётная схема

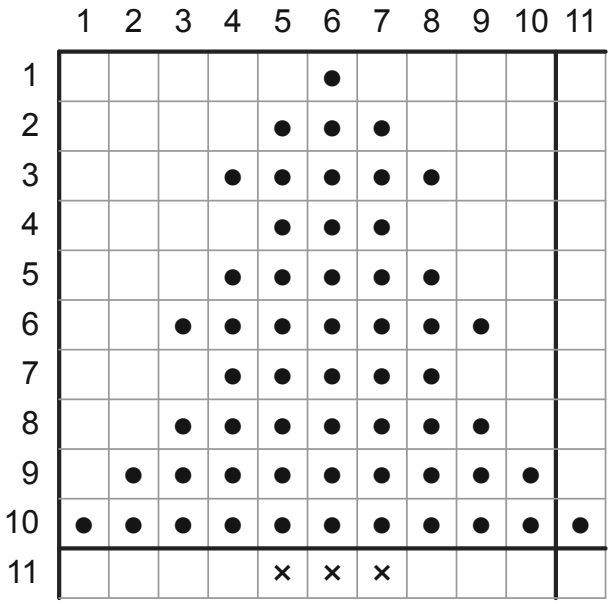

Порядок работы

От центра канвы отсчитайте пять клеток вверх. Здесь находится зелёная верхушка, в шестом столбце первого ряда.

1. От верхушки вышейте три ряда зелёным. В первом один крестик, во втором три, в третьем пять. Середина всех рядов проходит по одной вертикали.
2. Следующие три ряда содержат три, пять и семь крестиков. Последний ярус начинается с пяти и расширяется до одиннадцати. Сосчитайте его нижний ряд перед сменой нити.
3. Под нижней веткой вышейте ствол коричневым. Три крестика займут пятый, шестой и седьмой столбцы последнего ряда.

Вышивка крестом · счётная схема

Весенний тюльпан

Сетка 11 × 13 · вышить 53 крестика
Канва Aida 14 · размер вышивки 2 × 2,4 см
Отрез канвы 12 × 12,4 см · припуск 5 см с каждой стороны
Вышивать в 2 нити.

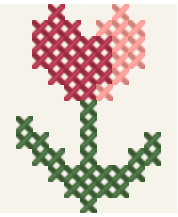

Нитки для работы

Рабочая длина указана приблизительно. К покупке, если дома нет этих ниток, — 3 мотка по 8 м.

Символ	Мулине	Крестиков	Рабочая нить	К покупке
●	DMC 3346 · Хвойный	23	≈ 32 см	1 моток
×	DMC 3831 · Малиновый	20	≈ 28 см	1 моток
+	DMC 352 · Светло-коралловый	10	≈ 14 см	1 моток

Счётная схема

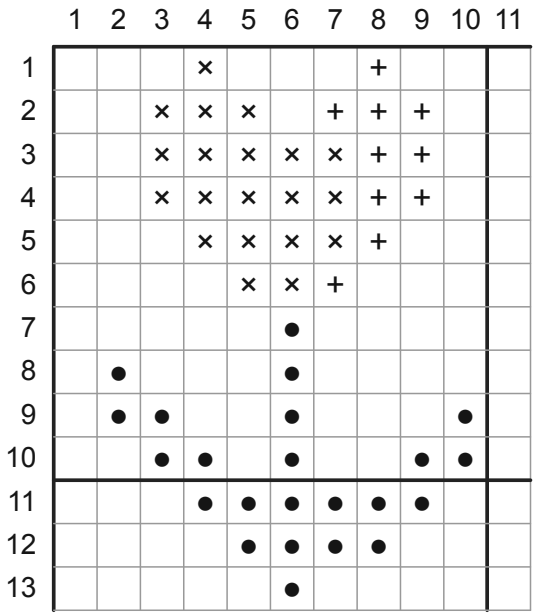

Порядок работы

Центр схемы — зелёный крестик в седьмом ряду и шестом столбце, прямо под бутоном.

1. Проведите зелёный стебель от центра до нижнего края рисунка. В шестом столбце получится вертикаль из семи крестиков.
2. От стебля вышейте листья по клеткам. Кончик левого листа доходит до восьмого ряда, правого — до девятого.
3. Над стеблем вышейте основания лепестков. В шестом ряду слева направо идут два малиновых крестика и один коралловый. Продолжите к верхушкам по схеме.

Вышивка крестом · счётная схема

Домик с трубой

Сетка 15 × 13 · вышить 124 крестика
Канва Aida 14 · размер вышивки 2,7 × 2,4 см
Отрез канвы 12,7 × 12,4 см · припуск 5 см с каждой стороны
Вышивать в 2 нити.

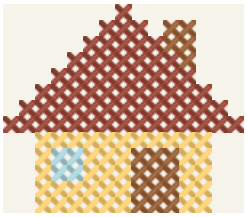

Нитки для работы

Рабочая длина указана приблизительно. К покупке, если дома нет этих ниток, — 4 мотка по 8 м.

Символ	Мулине	Крестиков	Рабочая нить	К покупке
●	DMC 355 · Терракотовый	64	≈ 88 см	1 моток
×	DMC 743 · Светло-золотистый	39	≈ 54 см	1 моток
+	DMC 434 · Коричневый	17	≈ 23 см	1 моток
◆	DMC 3761 · Небесно-голубой	4	≈ 6 см	1 моток

Счётная схема

	1	2	3	4	5	6	7	8	9	10	11	12	13	14	15
1								●							
2							●	●	●		+	+			
3						●	●	●	●	●	+	+			
4					●	●	●	●	●	●	●	+			
5				●	●	●	●	●	●	●	●	●			
6			●	●	●	●	●	●	●	●	●	●	●		
7		●	●	●	●	●	●	●	●	●	●	●	●	●	
8	●	●	●	●	●	●	●	●	●	●	●	●	●	●	●
9			×	×	×	×	×	×	×	×	×	×	×		
10			×	◆	◆	×	×	×	+	+	+	×	×		
11			×	◆	◆	×	×	×	+	+	+	×	×		
12			×	×	×	×	×	×	+	+	+	×	×		
13			×	×	×	×	×	×	+	+	+	×	×		

Порядок работы

В центре лежит терракотовая клетка крыши, в седьмом ряду и восьмом столбце.

1. Сверьтесь с центром и вышейте терракотовую крышу. Самый широкий ряд находится сразу под центром и занимает все пятнадцать клеток.
2. Под крышей отступите по две пустые клетки с каждого края. Заполните стены золотистым, оставляя окошко и дверь. Окошко занимает квадрат два на два в рядах десять и одиннадцать.
3. Заполните окошко голубым. Коричневым вышейте дверь шириной три крестика и высотой четыре. Для трубы закрепите нить заново у правого ската крыши.